

PRIMER PISO

PLANTA BAJA:	49M2 APROX
PATIO POSTERIOR:	28M2 APROX
PRIMER PISO:	49M2 APROX
SEGUNDO PISO:	49M2 APROX
ESTACIONAMIENTO	2 UNIDADES

DESCRIPCION CASA 25

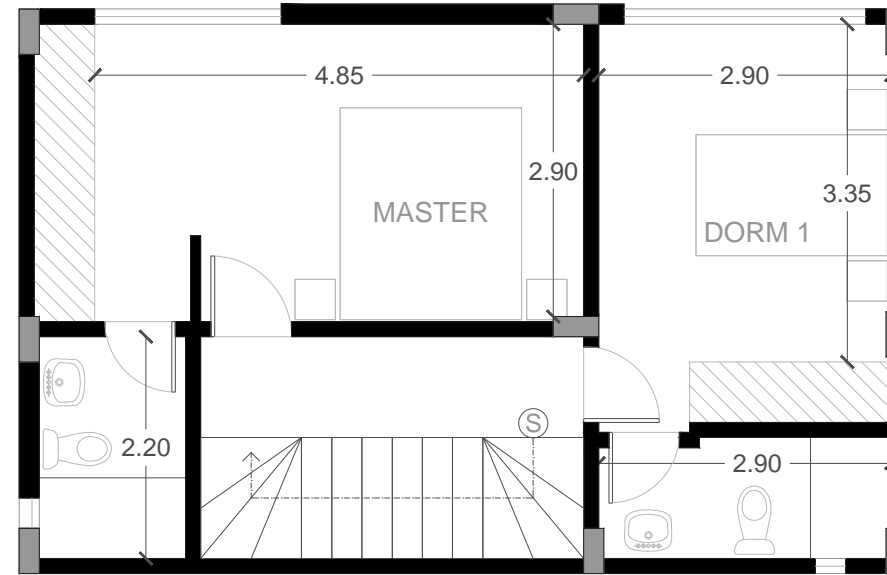

SEGUNDO PISO

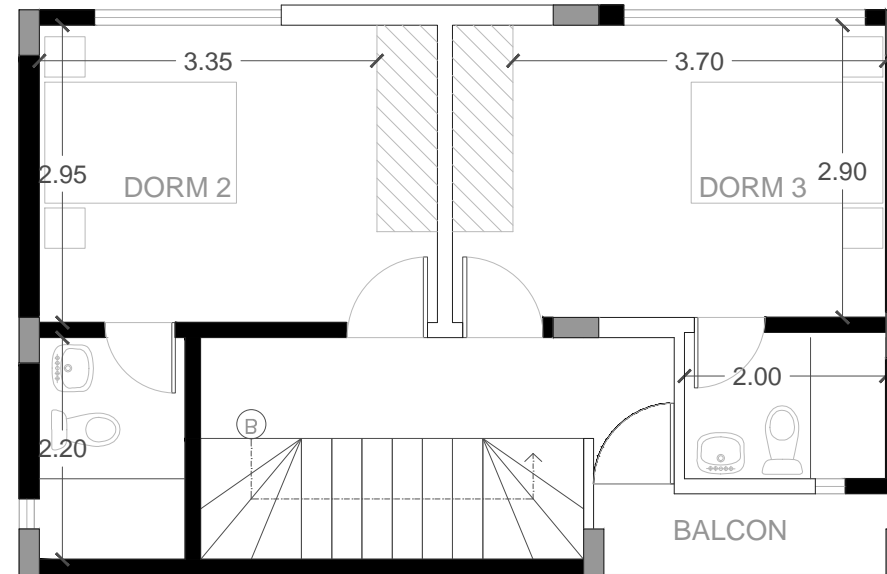

TERCER PISO

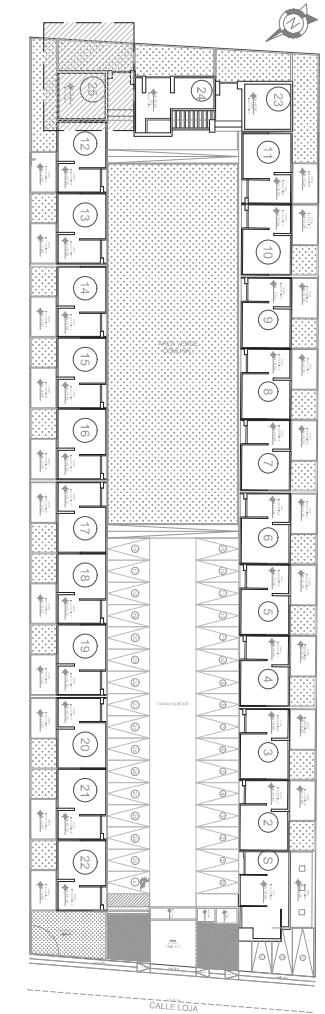

IMPLANTACION GENERAL

CASA ESPECIAL 25

1 4 7 M 2

3 P I S O S

DISPONIBLES

1

DESCRIPCION DEL PROYECTO:

- CONJUNTO PRIVADO
- 25 UNIDADES DE VIVIENDA
- PLAYA DE ESTACIONAMIENTOS
- AMPLIAS AREAS VERDES
- AREA DE MINI GOLF
- GUARDIANIA
- PARQUEADEROS DE VISITAS
- SALON COMUNAL

UBICACION:

CALLE LOJA Y GARCIA MORENO,
LLANO GRANDE, CALDERON.

COMO LLEGAR: →

MAS INFORMACION
WWW.PLACEANDHOMES.COM



PLACE & HOME
DISEÑO • CONSTRUCCIÓN